

**GRUPO CORPORATIVO U-K'AY BATAAB BATEELELOB S.A DE C.V.**

CALLE 18 NUM. 68 COL. CENTRO, ENTRE 19 Y 21, CANDELARIA, CAMPECHE, C.P. 24330

R.F.C. GCU090205FNA

CIUDAD: <b>CANDELARIA, CAMPECHE</b>	ESTADO: <b>CAMPECHE</b>	TELEFONO: <b>9812068899</b>
R.F.C. <b>GCU090205FNA</b>	I.M.S.S.	

NOMBRE DE LA OBRA: <b>CONSTRUCCION DE CUARTO DORMITORIO PARA BENEFICIAR A 10 FAMILIAS EN LA LOCALIDAD DE EMILIANO ZAPATA, MUNICIPIO DE TENABO.</b>	PERIODO DE REPROGRAMACION INICIO: <b>13-jul-18</b> TERMINO: <b>15-sep-18</b>
UBICACIÓN: <b>EMILIANO ZAPATA</b>	PERIODO DE PRORROGA INICIO: <b>16-sep-18</b> TERMINO: <b>30-sep-18</b>
DESCRIPCION DEL CONTRATO: <b>CONSTRUCCION DE CUARTO DORMITORIO PARA BENEFICIAR A 10 FAMILIAS EN LA LOCALIDAD DE EMILIANO ZAPATA, MUNICIPIO DE TENABO.</b>	<b>ESTIMACION: No. 3 (FINIQUITO)</b>

CONTRATO No.	FECHA DE CONTRATO	IMPORTE CONTRATO C/I.V.A.	ANTICIPO C/I.V.A.	PERIODO DE ESTIMACION
MT-FISM-11-2018-C	<b>29-jun-18</b>	<b>\$ 739,905.08</b>	<b>\$221,971.52</b>	DEL: <b>26-ago-18</b> AL: <b>30-sep-18</b>

**BUENO POR: \$ 136,779.65**

RECIBÍ DEL MUNICIPIO DE TENABO, LA CANTIDAD \$ 136,779.65(SON: CIENTO TREINTA Y SEIS MIL SETECIENTOS SETENTA Y NUEVE PESOS 65/100 M.N.) POR CONCEPTO DE: PAGO DE LA ESTIMACION No. 3( FINIQUITO), RELATIVA A LA OBRA "CONSTRUCCION DE CUARTO DORMITORIO PARA BENEFICIAR A 10 FAMILIAS EN LA LOCALIDAD DE EMILIANO ZAPATA, MUNICIPIO DE TENABO", SEGUN CONTRATO No.MT-FISM-11-2018-C.

DEDUCCIONES		CALCULO DE LA ESTIMACION	
AMORTIZACION DEL ANTICIPO 30 % C/IVA	\$ 59,723.11	IMPORTE DE LA OBRA EJECUTADA	\$ 171,618.14
0.5% AL MILLAR INSP. DE OBRAS	\$ 858.10	MAS EL 16% DEL IVA	\$ 27,458.90
0.2% AL MILLAR C.M.I.C	\$ -	SUBTOTAL	\$ 199,077.04
1% OBRAS DE BENEF. SOCIAL	\$ 1,716.18	MENOS DEDUCCIONES	\$ 62,297.39
<b>TOTAL</b>	<b>\$ 62,297.39</b>	<b>NETO A PAGAR</b>	<b>\$ 136,779.65</b>



SUPERINTENDENTE DE OBRA  
ING. JANITZIO HERRERA DE LA CRUZ



SUPERVISOR DE OBRA  
ARQ. ELVER DAVID CUY GARRIDO



DIRECTOR DE OBRAS PÚBLICAS  
ARQ. MARIO GILVER GONZALEZ GONGORA

**GRUPO CORPORATIVO U-K'AY BATAAB BATEELELOB S.A DE C.V.**

CALLE 18 NUM. 68 COL. CENTRO, ENTRE 19 Y 21, CANDELARIA, CAMPECHE, C.P. 24330

**ESTIMACION 3 (FINIQUITO)**

CONTRATO: MT-FISM-11-2018-C

FECHA: 2 de octubre de 2018

FECHA DE INICIO:	13-jul-18
FECHA DE TERMINO:	15-sep-18
FECHA DE INICIO:	16-sep-18
FECHA DE TERMINO:	30-sep-18

OBRA: CONSTRUCCION DE CUARTO DORMITORIO PARA BENEFICIAR A 10 FAMILIAS EN LA LOCALIDAD DE EMILIANO ZAPATA, MUNICIPIO DE TENABO.

LOCALIDAD/ EMILIANO ZAPATA

ESTADO: CAMPECHE

PERIODO DE REPROGRAMACION

CONTRATO No. MT-FISM-11-2018-C

PERIODO DE PRORROGA

**ESTADO DE CUENTA**

EST. No.	IMPORTE DEL CONTRATO	PERIODO	PERIODO DE REPROGRAMACION		DEDUCCIONES			SUBTOTAL, I.V.A.	IMPORTE DEL ANTICIPO SIN IVA	FECHA DEL CONTRATO
			13-jul-18	15-sep-18	-5 AL MILLAR INSP. OBRAS	-2 AL MILLAR C.M.I.C.	-1% OBRAS DE BENEF. SOCIAL			
	\$ 637,849.21	SIN IVA	PERIODO DE PRORROGA 16-sep-18	AMORTIZACION DE ANT. SIIVA					\$191,354.76	29-jun-18
1	13/JUL/2018 AL 01/AGOS/2018		\$ 318,924.61	\$ 95,677.38	\$ 1,594.62	\$ -	\$ -	\$ 35,719.56	\$ 4,783.87	254,182.92
2	02/AGOS/2018 AL 25/AGOS/2018		\$ 147,306.46	\$ 44,191.94	\$ 736.53	\$ -	\$ -	\$ 16,498.32	\$ 2,209.59	117,403.25
3 (FINIQ)	26/AGOS/2018 AL 30/SEP /2018		\$ 171,618.14	\$ 51,485.44	\$ 858.10	\$ -	\$ -	\$ 19,221.23	\$ 2,574.28	136,779.65
<b>TOTAL</b>			\$ 637,849.21	\$ 191,354.76	\$ 3,189.25	\$ -	\$ -	\$ 71,439.11	\$ 9,567.74	508,365.82
<b>SALDO POR EJERCER (S/IV.A.)\$</b>			<b>0.00</b>			<b>SALDO POR AMORTIZAR DEL ANTICIPO (C/I.V.A.) \$</b>			<b>0.00</b>	

*[Signature]*  
 APO. JAVIER-DAVID CUY GARRIDO  
 SUPERVISOR

*[Signature]*  
 ARO. MARIO GILVER GONZALEZ GONGORA  
 DIRECTOR DE OBRAS PÚBLICAS

*[Signature]*  
 ING. JANITZO HERRERA DE LA CRUZ  
 SUPERINTENDENTE DE OBRA

**GRUPO CORPORATIVO U-K'AY BATAAB BATEELELOB S.A DE C.V.**

CALLE 18 NUM. 68 COL. CENTRO, ENTRE 19 Y 21, CANDELARIA, CAMPECHE, C.P. 24330

R.F.C. GCU090205FNA

ESTIMACION 3 (FINIQUITO)

CONTRATO: MT-FISM-11-2018-C

OBRA: CONSTRUCCION DE CUARTO DORMITORIO PARA BENEFICIAR A 10 FAMILIAS EN LA LOCALIDAD DE EMILIANO ZAPATA, MUNICIPIO DE TENABO.

LOCALIDAD: EMILIANO ZAPATA

ESTADO: CAMPECHE

**RESUMEN**

**IMPORTE**

\$ 171,618.14

**DESCRIPCION**

TOTAL DE CONSTRUCCION CUARTO DORMITORIO

\$ 171,618.14

TOTAL DE LA ESTIMACIÓN 3 (FINIQUITO)

\$ 171,618.14

SUBTOTAL

\$ 27,458.90

16 % IVA

\$ 199,077.04

TOTAL

  
ING. JANITZIO HERRERA DE LA CRUZ  
SUPERINTENDENTE DE OBRA

  
ARQ. ELVER DAVID CUY GARRIDO  
SUPERVISOR

  
ARQ. MARIO GILVER GONZALEZ GONGORA  
DIRECTOR DE OBRAS PÚBLICAS



**GRUPO CORPORATIVO U-K'AY BATAAB BATEELELOB S.A DE C.V.**  
**CALLE 18 NUM. 68 COL. CENTRO, ENTRE 19 Y 21, CANDELARIA, CAMPECHE, C.P. 24330**  
**R.F.C. GCU090205FNA**

Documento: ESTIMACION: 3 (finiquito)  
 Contrato: MT-FISM-11-2018-C  
 Fecha: 02/10/2018  
 Hoja:

CONSTRUCCION DE CUARTO DORMITORIO PARA BENEFICIAR A 10 FAMILIAS EN LA LOCALIDAD DE EMILIANO ZAPATA, MUNICIPIO DE TENABO.

OBRA:	Clave Estimación:	Clave	Descripción	Unidad	Volumen de Presupuesto	Acumulado ant.	Volumen de la estimación	Volumen acumulado	Diferencia	Precio Unitario	Importe
		3 (FINIQUITO)		Período:	26-ago-18	AL	30-sep-18				
		CIMENTACION									
		SUMINISTRO, RELLENO Y COMPACTACION DE MATERIAL INERTE DE BANCO (SASCAB) EN CAPAS DE 15 CM DE ESPESOR PROMEDIO, CON PISON DE MANO Y AGUA NECESARIA. INCLUYE: ABUNDAMIENTO, ACARREO DENTRO DE LA OBRA, USO DE EQUIPO Y HMTAS. NECESARIOS PARA EL TRABAJO, MATERIAL Y MANO DE OBRA.		M3	32.40000	29.70325	2.69679	32.40004	0.00	318.24	858.23
		TOTAL DE CIMENTACION									
		ESTRUCTURA									
		MURO CON BLOCK DE 15x20x40 CM ASENTADO Y JUNTADO, A PLOMO Y NIVEL, CON MORTERO DE CEM-CAL-POLVO DE PIEDRA EN PROP. 1:2:6 ACABADO COMUN (MEZCLA RECORTADA). INCLUYE USO DE EQUIPO Y HMTAS. NECESARIOS PARA EL TRABAJO, MATERIALES Y MANO DE OBRA.		M2	321.40000	289.2600	32.14000	321.4000	0.00	247.35	7,949.83
		CADENA DE NIVELACION Y CERRAMIENTO (CONSIDERAR EN EL COSTO LOS AJUSTES NECESARIOS EN ALTURAS DE PUERTAS Y VENTANAS) DE SECCION 15x20 CM DE CONCRETO, ELABORADO EN OBRA DE f'c=150 KG/CM2 ACABADO COMUN (SIN OQUEDADES Y REBABAS, Y ALINEADA A PLOMO Y NIVEL CON MURO DE BLOCK) REFORZADO CON ARMADURA ELECTROSOLDADA TIPO 15x20-4. INCLUYE: DESPERDICIOS, CIMBRA, VIBRADO Y CURADO, USO DE EQUIPO Y HMTAS. NECESARIOS PARA EL TRABAJO, MATERIALES, MANO DE OBRA Y PRUEBAS DE LABORATORIO A CADA 6.00M3.		ML	166.00000	149.4000	16.60000	166.0000	0.00	259.05	4,300.23
		TECHO DE VIGUETA PRETENZADA TIPO 12-5 Y BOVEDILLA DE 15x25x56 CM CON UNA CAPA (A COMPRESION) DE CONCRETO, ELABORADO EN OBRA DE f'c=200 KG/CM2 DE 5 CM DE ESPESOR PROMEDIO, REFORZADO POR TEMPERATURA CON MALLA ELECTROSOLDADA TIPO 6x6-10/10. INCLUYECIMBRA, DESPERDICIOS, TENDIDO, VIBRADO Y CURADO, APLICACION DE UNA CAPA DE LECHADA DE CEMENTO-AGUA (DERRETIDO) SOBRE EL CONCRETO FRAGUADO, PRUEBA DE LABORATORIO PARA CADA 6.00 M3. USO DE EQUIPO Y HMTAS. NECESARIOS PARA EL TRABAJO, MATERIALES Y MANO DE OBRA.		M2	184.90000	166.41000	18.490	184.9000	0.00	694.70	12,845.00
		TOTAL DE ESTRUCTURA									
		ALBAÑILERIA									

TOTAL \$ 25,953.29

  
**ING. JANITZIO HERRERA DE LA CRUZ**  
 SUPERINTENDENTE DE OBRA

  
**ARQ. ELVER DAVID CUY GARRIDO**  
 SUPERVISOR

  
**ARQ. MARIO GILVER GONZALEZ GONGORA**  
 DIRECTOR DE OBRAS PÚBLICAS

**GRUPO CORPORATIVO U-K'AY BATAAB BATEELELOB S.A DE C.V.**  
 CALLE 18 NUM. 68 COL. CENTRO, ENTRE 19 Y 21, CANDELARIA, CAMPECHE, C.P. 24330  
 R.F.C. GC0090205FNA

Documento: ESTIMACION: 3 (finiquito)  
 Contrato: MT-FISM-11-2018-C  
 Fecha: 02/10/2018  
 Hoja:

Clave Estimación: Clave	Descripción	Período:		Volumen de Presupuesto	Acumulado ant.	Volumen de la estimación	Volumen acumulado	Diferencia	Precio Unitario	Importe
		26-ago-18	30-sep-18							

CONSTRUCCION DE CUARTO DORMITORIO PARA BENEFICIAR A 10 FAMILIAS EN LA LOCALIDAD DE EMILIANO ZAPATA, MUNICIPIO DE TENABO.

ALB-01	FIRME DE CONCRETO DE 8 CM DE ESPESOR CON ACABADO PULIDO HECHO A BASE DE CONCRETO f'c=150 KG/CM2 Y MALLA ELECTROSOLDADA 6-6/10-10, ACABADO COMUN. INCLUYE: ARMADO, COLADO, CIMBRA EN FRONTERAS, DESCIMBRADO, MATERIAL, HERRAMIENTA, EQUIPO Y MANO DE OBRA.	M2	160.00000	96.00000	64.000000	160.00000	0.00	252.37	16,151.68
ALB-02	PRETIL (OBRA MUERTA EN AZOTEA) CON BLOCK DE 15x20x40 CM, ASENTADO Y JUNTADO CON MORTERO DE CEM-POLVO DE PIEDRA EN PROP. 1:5. RELLENO CON CONCRETO SIMPLE HECHO EN OBRA DE f'c=100 KG/CM2, Y EMBOQUILLADOS EN CARAS INTERIOR Y SUPERIOR A DOS CAPAS CON RICH Y EMPARCHE ACABADO ESTUCADO CON MORTEROS DE CEM-POLVO DE P. PROP. 1:5 Y CEM-CAL-POLVO DE P. PROP. 1:2:6. INCLUYE USO DE EQUIPO Y HMTAS. NECESARIOS PARA EL TRABAJO, MATERIALES Y MANO DE OBRA.	ML	166.00000	149.40000	16.60000	166.00000	0.00	95.16	1,579.66
ALB-03	SUMINISTRO Y COLOCACIÓN DE HAMAQUERO SENCILLO METALICO CON TAPA DE ALUMINIO. ANCLADO A MURO DE BLOCK (ALTURA SEGUN PLANO) Y FIJADO CON MORTERO DE CEM-POLVO DE PIEDRA EN PROP. 1:5. INCLUYE USO DE EQUIPO Y HMTAS. NECESARIOS PARA EL TRABAJO, MATERIALES Y MANO DE OBRA.	PZA	20.00000	10.00000	10.00000	20.00000	0.00	115.44	1,154.40
ALB-04	SUMINISTRO Y COLOCACION DE GARGOLAS PREFABRICADAS DE CONCRETO DE SECCION 15x10 CM DE 40 CM DE LARGO, ASENTADAS Y AMACIZADAS CON MORTERO DE CEM-POLVO DE PIEDRA EN PROP. 1:5. (INDICADO EN PLANO). INCLUYE USO DE EQUIPO Y HMTAS. NECESARIOS PARA EL TRABAJO, MATERIALES Y MANO DE OBRA.	PIEZA	10.00000	5.00000	5.00000	10.00000	0.00	117.68	588.40
<b>TOTAL DE ALBAÑILERIA</b>									<b>19,474.14</b>

  
 ING. JANITZIO HERRERA DE LA CRUZ  
 SUPERINTENDENTE DE OBRA

  
 ARQ. ELVER DAVID CUY GARRIDO  
 SUPERVISOR

  
 ARQ. MARIO GILVER GONZALEZ GONGORA  
 DIRECTOR DE OBRAS PÚBLICAS



**GRUPO CORPORATIVO U-K'AY BATAAB BATEELELOB S.A DE C.V.**  
 CALLE 18 NUM. 68 COL. CENTRO, ENTRE 19 Y 21, CANDELARIA, CAMPECHE, C.P. 24330  
 R.F.C. GCU090205FNA

Documento: ESTIMACION: 3 (finiquito)  
 Contrato: MT-FISM-11-2018-C  
 Fecha: 02/10/2018  
 Hoja:

OBRA: Clave Estimación: Clave	Descripción	Periodo:		Unidad	Volumen de Presupuesto	Acumulado ant.	Volumen de la estimación	Volumen acumulado	Diferencia	Precio Unitario	Importe
		26-ago-18	30-sep-18								

CONSTRUCCION DE CUARTO DORMITORIO PARA BENEFICIAR A 10 FAMILIAS EN LA LOCALIDAD DE EMILIANO ZAPATA, MUNICIPIO DE TENABO.

**INSTALACIONES ELÉCTRICAS, HIDRÁULICAS Y SANITARIAS**

INS-03	SALIDA ELECTRICA DE CENTRO Y/O CONTACTO CON POLIDUCTO NARANJA DE Ø 1/2" INCLUYE: CHALUPAS Y CAJAS REGISTRO DE PVC CON TAPAS, CABLES THW MCA. IUSA (O SIMILAR EN CALIDAD) CALIBRES 10, 12 Y 14, CONTACTOS Y APAGADORES MCA. BTICINO (O SIMILAR EN CALIDAD), PLACAS DE 1 A 3 VENTANAS MCA. BTICINO (O SIMILAR EN CALIDAD), CINTA AISLANTE, PRUEBAS NECESARIAS PARA SU BUEN FUNCIONAMIENTO, USO DE EQUIPO Y HMTAS. NECESARIOS PARA EL TRABAJO, MATERIALES Y MANO DE OBRA. EN ESTE CONCEPTO SE DEBERA INCLUIR, EN FORMA PRORRATEADA, LOS MATERIALES Y MANO DE OBRA NECESARIOS PARA LA INTERCONEXION ELECTRICA DE LA VIVIENDA AL MURETE DE ACOMETIDA ELECTRICA (CONSIDERAR 8.00 M DE DISTANCIA PARA LO CABLES NECESARIOS)	SAL	20.00000	10.0000	10.0000	20.0000	0.00	344.00	3,440.00
INS-04	SUMINISTRO Y COLOCACION DE LUMINARIA CON SOQUET TIPO SPOT DE CONO DE EMPOTRAR COLOR BLANCO CON LAMPARA TIPO AHORRADOR DE 25 WATTS, INCLUYE: USO DE EQUIPO Y HMTAS. NECESARIOS PARA EL TRABAJO, MATERIALES Y MANO DE OBRA.	PZA	10.00000	5.0000	5.0000	10.0000	0.00	178.20	891.00
VI	TOTAL DE INSTALACIONES ELECTRICAS, HIDRAULICAS Y SANITARIAS ACABADOS							\$	4,331.00

ACB-01	CHAFLAN PERIMETRAL, SOBRE AZOTEA, DE 6 CM. POR LADO TIPO MEDIA CAÑA, CON MORTERO DE CEM-POLVO DE PIEDRA PROP. 1:5, INCLUYE LECHADA, USO DE EQUIPO Y HMTAS. NECESARIOS PARA EL TRABAJO, MATERIALES Y MANO DE OBRA.	ML	160.00000	80.0000	80.0000	160.0000	0.00	34.67	2,773.60
ACB-02	APLANADOS EN MUROS EXTERIOR A DOS CAPAS CON ESPESOR DE 1.0 CM, A PLOMO Y REGLA CON RICH Y EMPARCHE ACABADO ESTUCADO, CON MORTEROS DE CEM-POLVO DE P. PRPO. 1:5 Y CEM-CAL-POLVO DE P. PROP. 1:2:6. INCLUYE REMATES, USO DE EQUIPO Y HMTAS. NECESARIOS PARA EL TRABAJO, MATERIALES Y MANO DE OBRA.	M2	472.20000	236.1001	236.0994	472.1995	0.00	112.05	26,454.94

  
 ING. JANITZIO HERRERA DE LA CRUZ  
 SUPERINTENDENTE DE OBRA

  
 ARQ. EVER DAVID CUY GARRIDO  
 SUPERVISOR

  
 ARQ. MARIO GILVER GONZALEZ GONGORA  
 DIRECTOR DE OBRAS PÚBLICAS

**GRUPO CORPORATIVO U-K'AY BATAAB BATEELELOB S.A DE C.V.**  
**CALLE 18 NUM. 68 COL. CENTRO, ENTRE 19 Y 21, CANDELARIA, CAMPECHE, C.P. 24330**

R.F.C. GCU090205FNA

Documento: **ESTIMACION: 3 (finiquito)**  
 Contrato: **MT-FISM-11-2018-C**  
 Fecha: **02/10/2018**  
 Hoja:

**CONSTRUCCION DE CUARTO DORMITORIO PARA BENEFICIAR A 10 FAMILIAS EN LA LOCALIDAD DE EMILIANO ZAPATA, MUNICIPIO DE TENABO.**

Clave Estimación:	Clave	Descripción	Periodo:		Volumen de la estimación	Volumen de Acumulado ant.	Diferencia	Precio Unitario	Importe	
			Unidad	Volumen de Presupuesto						
	ACB-03	APLANADOS EN MUROS INTERIOR A DOS CAPAS CON ESPESOR DE 1.0 CM, A PLOMO Y REGLA CON RICH Y EMPARCHE ACABADO ESTUCADO, CON MORTEROS DE CEM-POLVO DE P. PRPO. 1:5 Y CEM-CAL-POLVO DE P. PROP. 1:2:6. INCLUYE REMATES, USO DE EQUIPO Y HMTAS. NECESARIOS PARA EL TRABAJO, MATERIALES Y MANO DE OBRA.	M2	500.20000	250.1000	250.1000	500.2000	0.00	112.05	28,023.71
	ACB-04	EMBOQUILLADOS EN ARISTAS DE CLAROS DE PUERTAS Y VENTANAS (PARA ESCUADRAR Y AJUSTAR ALTURAS) A UNA CAPA CON ESPESOR DE 1.0 CM, A PLOMO Y REGLA CON EMPARCHE ACABADO ESTUCADO DE MORTERO CEM-CAL-POLVO DE PIEDRA PROP. 1:2:6. INCLUYE: CIMBRA, DESPERDICIOS, USO DE EQUIPO Y HMTAS. NECESARIOS PARA EL TRABAJO, MATERIALES Y MANO DE OBRA.	ML	117.00000	58.8000	58.2000	117.0000	0.00	47.52	2,765.66
	ACB-06	ACABADO EN AZOTEA, CON CALCRETO EN AZOTEA, DE 3 CM DE ESPESOR PROMEDIO Y PENDIENTE MINIMA DE 2%, A BASE DE CEM- CAL- POLVO DE PIEDRA- GRAVA EN PROP 1:9:18:27. INCLUYE: DESPERDICIOS, USO DE EQUIPO Y HMTAS. NECESARIOS PARA EL TRABAJO, MATERIALES Y MANO DE OBRA.	M2	160.00000	80.0000	80.0000	160.0000	0.00	102.00	8,160.00
	VII	<b>TOTAL DE ACABADOS VENTANA Y PUERTA</b>							\$	<b>68,177.91</b>
	VENT01	SUMINISTRO Y COLOCACION DE CANCELERIA BLANCA DE ALUMINIO DE 2" CON VIDRIO DE 4 MM TIPO CORREDIZA Y FIJA, INCLUYE: PIJAS, SILICON, TRABAJO TERMINADO.	M2	24.00000	0.0000	24.0000	24.0000	0.00	1,307.75	31,386.00
	7.11	SUMINISTRO Y COLOCACIÓN DE PUERTA DE LÁMINA LISA PARA EXTERIOR DE 0.82 X 2.20 M., CON MARCO METÁLICO. INCLUYE CERRADURA DE CAJA MCA, PHILIPS O SIMILAR, MATERIALES, MANO DE OBRA, EQUIPO Y HERRAMIENTA NECESARIA PARA EL TRABAJO.	PZA	10.00000	0.0000	10.0000	10.0000	0.00	2,229.58	22,295.80
		<b>TOTAL DE VENTANA Y PUERTA</b>							\$	<b>53,681.80</b>
		<b>TOTAL DE CONSTRUCCION CUARTO DORMITORIO</b>							\$	<b>\$ 171,618.14</b>
		<b>TOTAL DE LA ESTIMACIÓN 3 (FINIQUITO)</b>							\$	<b>\$ 171,618.14</b>

  
**ING. JANITZIO HERRERA DE LA CRUZ**  
 SUPERINTENDENTE DE OBRA

  
**ARQ. ELVER DAVID CUY GARRIDO**  
 SUPERVISOR

  
**ARQ. MARIO GILVER GONZALEZ GONGORA**  
 DIRECTOR DE OBRAS PÚBLICAS



**GRUPO CORPORATIVO U-K'AY BATAAB BATEELELOB S.A DE C.V.**

CALLE 18 NUM. 68 COL. CENTRO, ENTRE 19 Y 21, CANDELARIA, CAMPECHE, C.P. 24330

R.F.C. GCU090205FNA

ESTIMACION:3 (finiquito)

NUMERO GENERADORES

CONTRATO: MT-FISM-11-2018-C

CONSTRUCCION DE CUARTO DORMITORIO PARA BENEFICIAR A 10 FAMILIAS EN LA LOCALIDAD DE EMILIANO ZAPATA,

OBRA: MUNICIPIO DE TENABO.

LOCALIDAD EMILIANO ZAPATA

ESTADO: CAMPECHE

**II NUMEROS GENERADORES**

**II CIMENTACION**

CIM-04	SUMINISTRO, RELLENO Y COMPACTACION DE MATERIAL INERTE DE BANCO (SASCAB) EN CAPAS DE 15 CM DE ESPESOR PROMEDIO, CON PISON DE MANO Y AGUA NECESARIA. INCLUYE: ABUNDAMIENTO, ACARREO DENTRO DE LA OBRA, USO DE EQUIPO Y HMTAS. NECESARIOS PARA EL TRABAJO, MATERIAL Y MANO DE OBRA.	1 - 2	A - B	4.00	4.00	0.16854910	2.69679	2.69679	M3	CROQUIS 2
		NUMERO DE CUARTOS		1.0000	2.69679	M3				

**III**

**ESTRUCTURA**

EST-01	MURO CON BLOCK DE 15x20x40 CM ASENTADO Y JUNTADO, A PLOMO Y NIVEL, CON MORTERO DE CEM-CAL-POLVO DE PIEDRA EN PROP. 1:2:6 ACABADO COMUN (MEZCLA RECORTADA). INCLUYE USO DE EQUIPO Y HMTAS. NECESARIOS PARA EL TRABAJO, MATERIALES Y MANO DE OBRA.	A	1 - 2	4.000		2.291	1	9.16400	CROQUIS 3
		B	1 - 2	4.000		2.291	1	9.16400	CROQUIS 3
		1	A - B	4.000		2.291	1	9.16400	CROQUIS 3
				2.000		1.200	1	2.40000	VENTANA (-)
		2	A - B	4.000		2.2900	1	9.16000	CROQUIS 3
				0.960		2.2000	1	2.11200	PUERTA (-)
NUMERO DE CUARTOS		1.0000	32.1400	M2					
NUMERO DE CUARTOS		1.0000	32.140	M2					

ING. JANITZIO HERRERA DE LA CRUZ  
SUPERINTENDENTE DE OBRA

ARQ. HELVER DAVID CUY GARRIDO  
SUPERVISOR DE OBRA

ARQ. MARIO GILVER GONZALEZ GONGORA  
DIRECTOR DE OBRAS PUBLICAS



**GRUPO CORPORATIVO U-KAY BATAAB BATEELELOB S.A DE C.V.**

CALLE 18 NUM. 68 COL. CENTRO, ENTRE 19 Y 21, CANDELARIA, CAMPECHE, C.P. 24330

R.F.C. GCU090205FNA

ESTIMACION:3 (finiquito)

NUMERO GENERADORES

CONTRATO: MT-FISM-11-2018-C

CONSTRUCCION DE CUARTO DORMITORIO PARA BENEFICIAR A 10 FAMILIAS EN LA LOCALIDAD DE EMILIANO ZAPATA, MUNICIPIO DE TENABO.

LOCALIDAD EMILIANO ZAPATA

ESTADO: CAMPECHE

**NUMEROS GENERADORES**

	A	1 - 2	4.15			4.15000			4.15000		CROQUIS 3 Y 4
EST-04	A	1 - 2	4.15			4.15000			4.15000		CROQUIS 3 Y 4
	B	1 - 2	4.15			4.15000			4.15000		
	1	A - B	4.15			4.15000			4.15000		
	2	A - B	4.15			4.15000			4.15000		
NUMERO DE CUARTOS											ML
NUMERO DE CUARTOS											ML

CADENA DE NIVELACION Y CERRAMIENTO (CONSIDERAR EN EL COSTO LOS AJUSTES NECESARIOS EN ALTURAS DE PUERTAS Y VENTANAS) DE SECCION 15x20 CM DE CONCRETO, ELABORADO EN OBRA DE F<sub>c</sub>=150 KG/CM2 ACABADO COMUN (SIN OQUEDADES Y REBABAS, Y ALINEADA A PLOMO Y NIVEL CON MURO DE BLOCK) REFORZADO CON ARMADURA ELECTROSOLDADA TIPO 15x20-4. INCLUYE: DESPERDICIOS, CIMBRA, VIBRADO Y CURADO, USO DE EQUIPO Y HMTAS. NECESARIOS PARA EL TRABAJO, MATERIALES, MANO DE OBRA Y PRUEBAS DE LABORATORIO A CADA 6.00M<sup>3</sup>.

ING. JANITZIO HERRERA DE LA CRUZ  
SUPERINTENDENTE DE OBRA



ARQ. ELVER DAVID CUY GARRIDO  
SUPERVISOR DE OBRA



ARQ. MARIO GILVER GONZALEZ GONGORA  
DIRECTOR DE OBRAS PUBLICAS



**GRUPO CORPORATIVO U-KAY BATAAB BATEELELOB S.A DE C.V.**

CALLE 18 NUM. 68 COL. CENTRO, ENTRE 19 Y 21, CANDELARIA, CAMPECHE, C.P. 24330

R.F.C. GCU090205FNA

ESTIMACION:3 (finiquito)

NUMERO GENERADORES

CONTRATO: MT-FISM-11-2018-C

CONSTRUCCION DE CUARTO DORMITORIO PARA BENEFICIAR A 10 FAMILIAS EN LA LOCALIDAD DE EMILIANO ZAPATA,

OBRA: MUNICIPIO DE TENABO.

LOCALIDAD EMILIANO ZAPATA

ESTADO: CAMPECHE

**NUMEROS GENERADORES**

EST-05	TECHO DE VIGUETA PRETENZADA TIPO 12-5 Y BOVEDILLA DE 15x25x56 CM CON UNA CAPA (A COMPRESION) DE CONCRETO, ELABORADO EN OBRA DE f'c=200 KG/CM2 DE 5 CM DE ESPESOR PROMEDIO, REFORZADO POR TEMPERATURA CON MALLA ELECTROSOLDADA TIPO 6x6-10/10. INCLUYECIMBRA, DESPERDCIOS, TENDIDO, VIBRADO Y CURADO, APLICACION DE UNA CAPA DE LECHADA DE CEMENTO-AGUA (DERRETIDO) SOBRE EL CONCRETO FRAGUADO, PRUEBA DE LABORATORIO PARA CADA 6.00 M3, USO DE EQUIPO Y HMTAS. NECESARIOS PARA EL TRABAJO, MATERIALES Y MANO DE OBRA.	1 - 2	A-B	4.30	4.30	18.49000	18.49000	18.49000	M2	CROQUIS 4
		NUMERO DE CUARTOS		1.0000	18.4900	M2				

**IV ALBAÑILERIA**

ALB-01	FIRME DE CONCRETO DE 8 CM DE ESPESOR CON ACABADO PULIDO HECHO A BASE DE CONCRETO f'c= 150 KG/CM2 Y MALLA ELECTROSOLDADA 6-6/10-10, ACABADO COMUN. INCLUYE: ARMADO, COLADO, CIMBRA EN FRONTERAS, DESCIMBRADO, MATERIAL, HERRAMIENTA, EQUIPO Y MANO DE OBRA.	1 - 2	A-B	4.00	4.00	16.00000	16.00000	16.00000	M2	CROQUIS 2
		NUMERO DE CUARTOS		4.0000	64.0000	M2				

ING. JANITZIO HERRERA DE LA CRUZ  
SUPERINTENDENTE DE OBRA

ARQ. ELVER DAVID CUY GARRIDO  
SUPERVISOR DE OBRA

ARQ. MARIO GILVER GONZALEZ GONGORA  
DIRECTOR DE OBRAS PUBLICAS



**GRUPO CORPORATIVO U-K'AY BATAAB BATEELELOB S.A DE C.V.**

CALLE 18 NUM. 68 COL. CENTRO, ENTRE 19 Y 21, CANDELARIA, CAMPECHE, C.P. 24330

R.F.C. GCU090205FNA

ESTIMACION:3 (firniquito)

NUMERO GENERADORES

CONTRATO: MT-FISM-11-2018-C

CONSTRUCCION DE CUARTO DORMITORIO PARA BENEFICIAR A 10 FAMILIAS EN LA LOCALIDAD DE EMILIANO ZAPATA,

MUNICIPIO DE TENABO.

LOCALIDAD EMILIANO ZAPATA

ESTADO: CAMPECHE

**NUMEROS GENERADORES**

ALB-02	PRETIL (OBRA MUERTA EN AZOTEA) CON BLOCK DE 15x20x40 CM, ASENTADO Y JUNTADO CON MORTERO DE CEM-POLVO DE PIEDRA EN PROP. 1:5, RELLENO CON CONCRETO SIMPLE HECHO EN OBRA DE F'c=100 KG/CM2, Y EMBOQUILLADOS EN CARAS INTERIOR Y SUPERIOR A DOS CAPAS CON RICH Y EMPARCHE ACABADO ESTUCADO CON MORTEROS DE CEM-POLVO DE P. PROP. 1:5 Y CEM-CAL-POLVO DE P. PROP. 1:2:6. INCLUYE USO DE EQUIPO Y HMTAS. NECESARIOS PARA EL TRABAJO, MATERIALES Y MANO DE OBRA.	A	1 - 2	4.300	1	4.30000	CROQUIS 3
		B	1 - 2	4.300	1	4.30000	
		1	A - B	4.000	1	4.00000	
		2	A - B	4.000	1	4.00000	
					NUMERO DE CUARTOS		
					1.0000	16.6000	ML
					1.0000	16.6000	ML

ING. JANITZIO HERRERA DE LA CRUZ  
SUPERINTENDENTE DE OBRA

ARQ. EVER DAVID CUY GARRIDO  
SUPERVISOR DE OBRA

ARQ. MARIO GILVER GONZALEZ GONGORA  
DIRECTOR DE OBRAS PUBLICAS

**GRUPO CORPORATIVO U-KAY BATAAB BATEELELOB S.A DE C.V.**

CALLE 18 NUM. 68 COL. CENTRO, ENTRE 19 Y 21, CANDELARIA, CAMPECHE, C.P. 24330

R.F.C. GCU090205FNA

ESTIMACION:3 (finiquito)

NUMERO GENERADORES

CONTRATO: MT-FISM-11-2018-C

OBRA: CONSTRUCCION DE CUARTO DORMITORIO PARA BENEFICIAR A 10 FAMILIAS EN LA LOCALIDAD DE EMILIANO ZAPATA,

LOCALIDAD EMILIANO ZAPATA

MUNICIPIO DE TENABO.

ESTADO: CAMPECHE

**NUMEROS GENERADORES**

ALB-03	SUMINISTRO Y COLOCACIÓN DE HAMAQUERO SENCILLO, METALICO CON TAPA DE ALUMINIO, ANCLADO A MURO DE BLOCK (ALTURA SEGUN PLANO) Y FIJADO CON MORTERO DE CEM-POLVO DE PIEDRA EN PROP. 1:5. INCLUYE USO DE EQUIPO Y HMTAS. NECESARIOS PARA EL TRABAJO, MATERIALES Y MANO DE OBRA.											2	2.00000								2.00000	PZA
															5.0000						10.0000	PZA
												NUMERO DE CUARTOS										

ALB-04	SUMINISTRO Y COLOCACION DE GARGOLAS PREFABRICADAS DE CONCRETO DE SECCION 15x10 CM DE 40 CM DE LARGO, ASENTADAS Y AMACIZADAS CON MORTERO DE CEM-POLVO DE PIEDRA EN PROP. 1:5, (INDICADO EN PLANO). INCLUYE USO DE EQUIPO Y HMTAS. NECESARIOS PARA EL TRABAJO, MATERIALES Y MANO DE OBRA.																					
												NUMERO DE CUARTOS										
												NUMERO DE CUARTOS										
												NUMERO DE CUARTOS										
												NUMERO DE CUARTOS										
												NUMERO DE CUARTOS										
												NUMERO DE CUARTOS										
												NUMERO DE CUARTOS										
												NUMERO DE CUARTOS										
												NUMERO DE CUARTOS										
												NUMERO DE CUARTOS										
												NUMERO DE CUARTOS										
												NUMERO DE CUARTOS										
												NUMERO DE CUARTOS										
												NUMERO DE CUARTOS										
												NUMERO DE CUARTOS										
												NUMERO DE CUARTOS										
												NUMERO DE CUARTOS										

ING. JANITZIO HERRERA DE LA CRUZ  
SUPERINTENDENTE DE OBRA

ARQ. ELVER DAVID CUY GARRIDO  
SUPERVISOR DE OBRA

ARQ. MARIO GILVER GONZALEZ GONGORA  
DIRECTOR DE OBRAS PUBLICAS



**GRUPO CORPORATIVO U-KAY BATAAB BATELELOB S.A DE C.V.**

CALLE 18 NUM. 68 COL. CENTRO, ENTRE 19 Y 21, CANDELARIA, CAMPECHE, C.P. 24330

R.F.C. GCU090205FNA

ESTIMACION:3 (finiquito)

NUMERO GENERADORES

CONTRATO: MT-FISM-11-2018-C

CONSTRUCCION DE CUARTO DORMITORIO PARA BENEFICIAR A 10 FAMILIAS EN LA LOCALIDAD DE EMILIANO ZAPATA,

MUNICIPIO DE TENABO.

LOCALIDAD EMILIANO ZAPATA

ESTADO: CAMPECHE

**NUMEROS GENERADORES**

**V INSTALACIONES ELÉCTRICAS, HIDRÁULICAS Y SANITARIAS**

INS-03	SALIDA ELECTRICA DE CENTRO Y/O CONTACTO CON POLIDUCTO NARANJA DE Ø 1/2" INCLUYE: CHALUPAS Y CAJAS REGISTRO DE PVC CON TAPAS, CABLES THW MCA. IUSA (O SIMILAR EN CALIDAD) CALIBRES 10, 12 Y 14, CONTACTOS Y APAGADORES MCA. BTICINO (O SIMILAR EN CALIDAD), PLACAS DE 1 A 3 VENTANAS MCA. BTICINO (O SIMILAR EN CALIDAD), CINTA AISLANTE, PRUEBAS NECESARIAS PARA SU BUEN FUNCIONAMIENTO, USO DE EQUIPO Y HMTAS. NECESARIOS PARA EL TRABAJO, MATERIALES Y MANO DE OBRA. EN ESTE CONCEPTO SE DEBERA INCLUIR, EN FORMA PRORRATEADA, LOS MATERIALES Y MANO DE OBRA NECESARIOS PARA LA INTERCONEXION ELECTRICA DE LA VIVIENDA AL MURETE DE ACOMETIDA ELECTRICA (CONSIDERAR 8.00 M DE DISTANCIA PARA LO CABLES NECESARIOS)	2	2.00000	5.0000	2.00000	SAL	SAL
		NUMERO DE CUARTOS	5.0000	10.0000	SAL	SAL	

INS-04	SUMINISTRO Y COLOCACION DE LUMINARIA CON SOQUET TIPO SPOT DE CONO DE EMPOTRAR COLOR BLANCO CON LAMPARA TIPO AHORRADOR DE 25 WATTS, INCLUYE: USO DE EQUIPO Y HMTAS. NECESARIOS PARA EL TRABAJO, MATERIALES Y MANO DE OBRA.	1	1.00000	5.0000	1.00000	PZA	PZA
		NUMERO DE CUARTOS	5.0000	10.0000	PZA	PZA	

  
**ING. JAMITZIO HERRERA DE LA CRUZ**  
 SUPERINTENDENTE DE OBRA

  
**ARQ. ELVER DAVID CUY GARRIDO**  
 SUPERVISOR DE OBRA

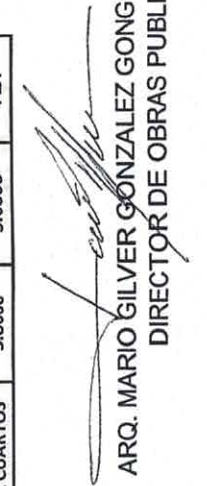
  
**ARQ. MARIO GILVER GONZALEZ GONGORA**  
 DIRECTOR DE OBRAS PUBLICAS

**GRUPO CORPORATIVO U-K'AY BATAAB BATEELELOB S.A DE C.V.**

CALLE 18 NUM. 68 COL. CENTRO, ENTRE 19 Y 21, CANDELARIA, CAMPECHE, C.P. 24330

R.F.C. GCU090205FNA

ESTIMACION:3 (finiquito)

NUMERO GENERADORES

CONTRATO: MT-FISM-11-2018-C

CONSTRUCCION DE CUARTO DORMITORIO PARA BENEFICIAR A 10 FAMILIAS EN LA LOCALIDAD DE EMILIANO ZAPATA,

MUNICIPIO DE TENABO.

LOCALIDAD EMILIANO ZAPATA

ESTADO: CAMPECHE

**NUMEROS GENERADORES**

VI ACABADOS

ACB-01	A	1-2	4.000																1	4.00000			CROQUIS 3	
	B	1-2	4.000																1	4.00000				
	1	A-B	4.000																1	4.00000				
	2	A-B	4.000																1	4.00000				
																				NUMERO DE CUARTOS		16.0000	80.000	ML

ACB-02	A	1-2	4.300																3.008	1	12.93393			CROQUIS 3								
	B	1-2	4.300																3.008	1	12.93393			CROQUIS 3								
	1	A-B	4.300																3.008	1	12.93393			CROQUIS 3								
				2.000																1.200	1	2.40000			VENTANA (-)							
	2	A-B	4.300																	3.007	1	12.93010			CROQUIS 3							
																			2.200	1	2.11200											PUERTA (-)
																			NUMERO DE CUARTOS		47.21988	236.0994										

*[Signature]*  
 ARO. ELVER DAVID CUY GARRIDO  
 SUPERVISOR DE OBRA

*[Signature]*  
 ING. JANITZIO HERRERA DE LA CRUZ  
 SUPERINTENDENTE DE OBRA

*[Signature]*  
 ARO. MARIO GILVER GONZALEZ GONGORA  
 DIRECTOR DE OBRAS PUBLICAS



**GRUPO CORPORATIVO U-K'AY BATAAB BATELELOB S.A DE C.V.**

CALLE 18 NUM. 68 COL. CENTRO, ENTRE 19 Y 21, CANDELARIA, CAMPECHE, C.P. 24330

R.F.C. GCU090205FNA

ESTIMACION:3 (finiquito)

NUMERO GENERADORES

CONTRATO: MT-FISM-11-2018-C

CONSTRUCCION DE CUARTO DORMITORIO PARA BENEFICIAR A 10 FAMILIAS EN LA LOCALIDAD DE EMILIANO ZAPATA,

OBRA: MUNICIPIO DE TENABO.

LOCALIDAD EMILIANO ZAPATA

ESTADO: CAMPECHE

**NUMEROS GENERADORES**

ACB-03	APLANADOS EN MUROS INTERIOR. A DOS CAPAS CON ESPESOR DE 1.0 CM, A PLOMO Y REGLA CON RICH Y EMPARCHE ACABADO ESTUCADO, CON MORTEROS DE CEM-POLVO DE P. PRPO. 1:5 Y CEM-CAL-POLVO DE P. PROP. 1:2:6. INCLUYE REMATES, USO DE EQUIPO Y HMITAS. NECESARIOS PARA EL TRABAJO, MATERIALES Y MANO DE OBRA.	A	1 - 2	4.000	2.409	1	9.63400	CROQUIS 3		
		B	1 - 2	4.000	2.409	1	9.63400	CROQUIS 3		
		1	A - B	4.000	2.408	1	9.63200	CROQUIS 3		
		2	A - B	2.000	1.200	1	2.40000	VENTANA (-)		
				4.000	2.408	1	9.63200	CROQUIS 3		
				0.960	2.200	1	2.11200	PUERTA (-)		
		1 - 2	A - B	4.000	4.000	1	16.00000	PLAFON		
							NUMERO DE CUARTOS	5.0000	50.0200	M2
									250.100	M2

ACB-04	EMBOQUILLADOS EN ARISTAS DE CLAROS DE PUERTAS Y VENTANAS (PARA ESCUADRAR Y AJUSTAR ALTURAS) A UNA CAPA CON ESPESOR DE 1.0 CM, A PLOMO Y REGLA CON EMPARCHE ACABADO ESTUCADO DE MORTERO CEM-CAL-POLVO DE PIEDRA PROP. 1:2:6. INCLUYE: CIMBRA, DESPERDICIOS, USO DE EQUIPO Y HMITAS. NECESARIOS PARA EL TRABAJO, MATERIALES Y MANO DE OBRA.	1	A-B	2.000		2	4.00000	CROQUIS 3		
		1	A-B		1.150	2	2.30000			
		A	1 - 2	2.200		2	4.40000			
		B	1 - 2		0.940	1	0.94000			
							NUMERO DE CUARTOS	5.0000	11.6400	ML
									58.200	ML

ING. JANITZIO HERRERA DE LA CRUZ  
SUPERINTENDENTE DE OBRA

ARQ. ELVER DAVID CUY GARRIDO  
SUPERVISOR DE OBRA

ARQ. MARIO GILVER GONZALEZ GONGORA  
DIRECTOR DE OBRAS PUBLICAS

**GRUPO CORPORATIVO U-K'AY BATAAB BATELELOB S.A DE C.V.**

CALLE 18 NUM. 68 COL. CENTRO, ENTRE 19 Y 21, CANDELARIA, CAMPECHE, C.P. 24330

R.F.C. GCU090205FNA

ESTIMACION:3 (finiquito)

NUMERO GENERADORES

CONTRATO: MT-FISM-11-2018-C

OBRA: CONSTRUCCIÓN DE CUARTO DORMITORIO PARA BENEFICIAR A 10 FAMILIAS EN LA LOCALIDAD DE EMILIANO ZAPATA,

LOCALIDAD EMILIANO ZAPATA

ESTADO: CAMPECHE

MUNICIPIO DE TENABO.

**NUMEROS GENERADORES**

ACB-06	ACABADO EN AZOTEA, CON CALCRETO EN AZOTEA, DE 3 CM DE ESPESOR PROMEDIO Y PENDIENTE MINIMA DE 2%, A BASE DE CEM- CALPOLVO DE PIEDRA- GRAVA EN PROP 1:9:18:27; INCLUYE: DESPERDICIOS, USO DE EQUIPO Y HMITAS. NECESARIOS PARA EL TRABAJO, MATERIALES Y MANO DE OBRA.	1 - 2	A-B	4.00	4.00	1	16.00000	16.00000	M2	CROQUIS 3
				NUMERO DE CUARTOS		5.0000	80.0000	M2		

**VII VENTANA Y PUERTA**

VENT01	SUMINISTRO Y COLOCACION DE CANCELERIA BLANCA DE ALUMINIO DE 2" CON VIDRIO DE 4 MM TIPO CORREDIZA Y FIJA, INCLUYE: PIJAS, SILICON, TRABAJO TERMINADO.	1	A-B	2.00	1.20	1	2.40000	2.40000	M2	CROQUIS 3
				NUMERO DE CUARTOS		10.0000	24.0000	M2		

7.11	SUMINISTRO Y COLOCACIÓN DE PUERTA DE LÁMINA LISA PARA EXTERIOR DE 0.82 X 2.20 M., CON MARCO METÁLICO. INCLUYE CERRADURA DE CAJA MCA. PHILIPS O SIMILAR, MATERIALES, MANO DE OBRA, EQUIPO Y HERRAMIENTA NECESARIA PARA EL TRABAJO.	2	A-B			1	1.00000	1.00000	PZA	CROQUIS 3
				NUMERO DE CUARTOS		10.0000	10.0000	PZA		



ING. JANITZIO HERRERA DE LA CRUZ  
SUPERINTENDENTE DE OBRA



ARQ. ELVER DAVID CUY GARRIDO  
SUPERVISOR DE OBRA



ARQ. MARIO GILVER GONZALEZ GONGORA  
DIRECTOR DE OBRAS PUBLICAS



**GRUPO CORPORATIVO U-K'AY BATAAB BATELELOB S.A DE C.V.**

CALLE 18 NUM. 68 COL. CENTRO, ENTRE 19 Y 21, CANDELARIA, CAMPECHE, C.P. 24330

R.F.C. GCU090205FNA

ESTIM.: 3 (FINIQUITO)

OBRA: CONSTRUCCION DE CUARTO DORMITORIO PARA BENEFICIAR A 10 FAMILIAS EN LA LOCALIDAD DE EMILIANO ZAPATA, MUNICIPIO DE TENABO.

LOCALIDAD: EMILIANO ZAPATA  
ESTADO: CAMPECHE

**CROQUIS 3**

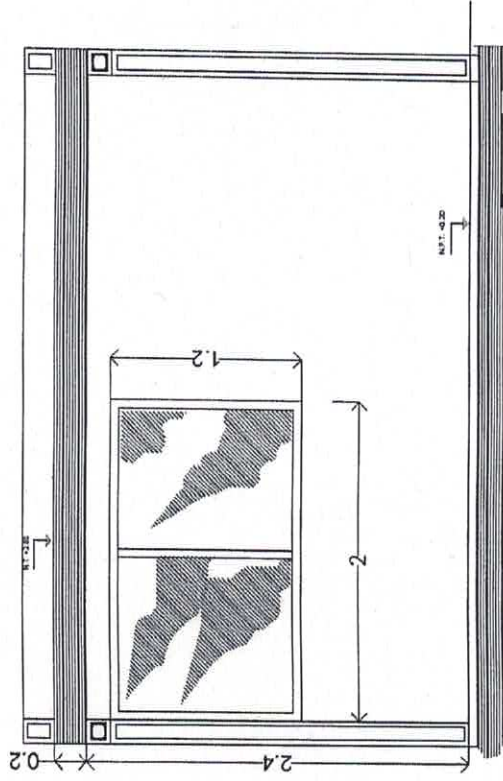
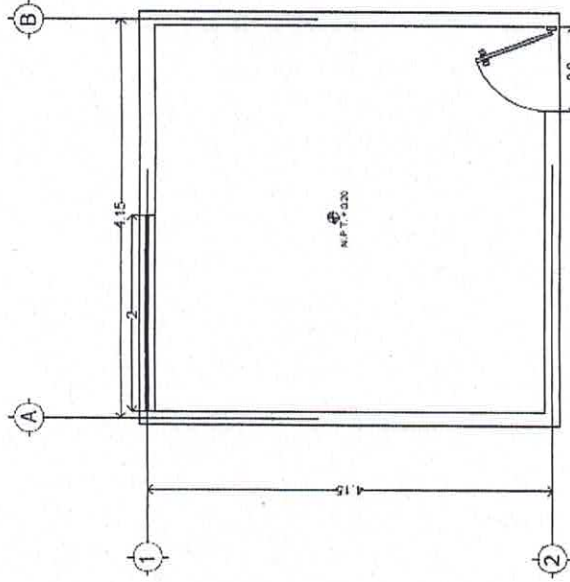

CORTE

**PLANTA ARQUITECTONICA**

*[Signature]*  
ING. JANITZIO HERRERA DE LA CRUZ  
SUPERINTENDENTE DE OBRA

*[Signature]*  
ARQ. EVER-DAVID CUY-GARRIDO  
SUPERVISOR

*[Signature]*  
ARQ. MARIO GILVER GONZALEZ GONGORA  
DIRECTOR DE OBRAS PUBLICAS

**GRUPO CORPORATIVO U-KAY BATAB BATELELOB S.A DE C.V.**

CALLE 18 NUM. 68 COL. CENTRO, ENTRE 19 Y 21, CANDELARIA, CAMPECHE, C.P. 24330

R.F.C. GCU090205FNA

ESTIM.: 3 (FINIQUITO)

OBRA: CONSTRUCCION DE CUARTO DORMITORIO PARA BENEFICIAR A 10 FAMILIAS EN LA LOCALIDAD DE EMILIANO ZAPATA, MUNICIPIO DE TENABO.

LOCALIDAD: EMILIANO ZAPATA  
ESTADO: CAMPECHE

**CROQUIS 4**

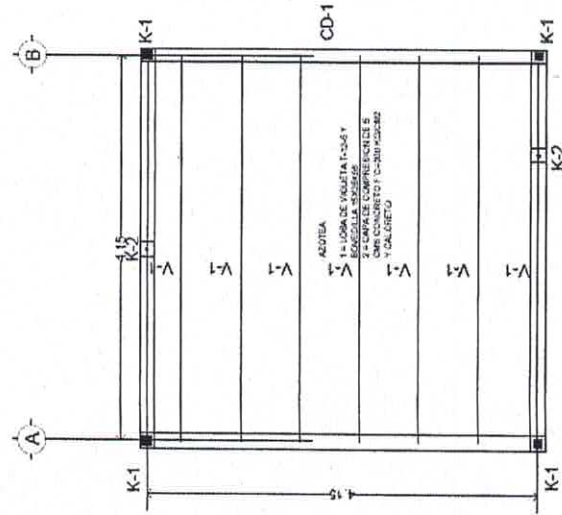

**PLANTA ESTRUCTURAL**

ING. JANITZIO HERRERA DE LA CRUZ  
SUPERINTENDENTE DE OBRA

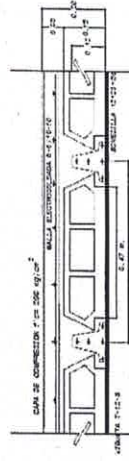

DETALLE DE LOSA DE VIG. Y BOV.

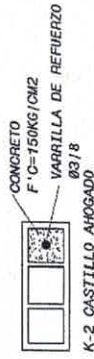

K-2 CASTILLO AHOGADO



K-1 CASTILLO



CD-1 DETALLE DE CADEMA

ARQ. ELVER DAVID CLAY-GARRIDO  
SUPERVISOR

ARQ. MARIO GILVER GONZALEZ GONGORA  
DIRECTOR DE OBRAS PUBLICAS

**GRUPO CORPORATIVO U-K'AY BATAAB BATELELOB S.A DE C.V.**

CALLE 18 NUM. 68 COL. CENTRO, ENTRE 19 Y 21, CANDELARIA, CAMPECHE, C.P. 24330

R.F.C. GCU090205FNA

ESTIM.: 3  
(FINIQUITO)

OBRA: CONSTRUCCION DE CUARTO DORMITORIO PARA BENEFICIAR A 10 FAMILIAS EN LA LOCALIDAD DE EMILIANO ZAPATA, MUNICIPIO DE TENABO.

LOCALIDAD: EMILIANO ZAPATA  
ESTADO: CAMPECHE

**CROQUIS 2**

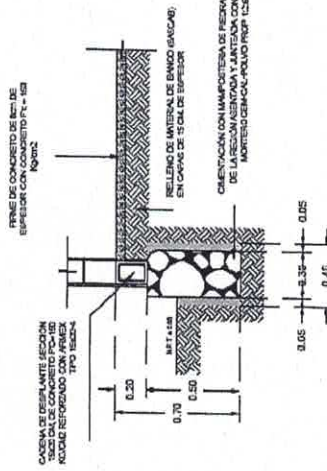
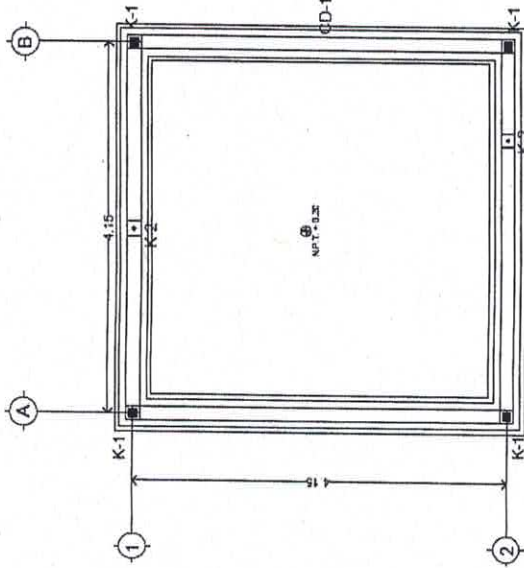

**PLANTA DE CIMENTACION**

DET. 1 - CIMENTACION DE MAMPOSTERIA  
SIN ESCALA

*[Signature]*  
ARQ. ELVER DAVID CHY GARRIDO  
SUPERVISOR

*[Signature]*  
ING. JANITZIO HERRERA DE LA CRUZ  
SUPERINTENDENTE DE OBRA

*[Signature]*  
ARQ. MARIO GILVER GONZALEZ GONGORA  
DIRECTOR DE OBRAS PUBLICAS



**GRUPO CORPORATIVO U-K'AY BATAAB BATEELELOB S.A DE C.V.**

CALLE 18 NUM. 68 COL. CENTRO, ENTRE 19 Y 21, CANDELARIA, CAMPECHE, C.P. 24330

R.F.C. GCU090205FNA

ESTIM.: 3  
(FINIQUITO)

OBRA: CONSTRUCCION DE CUARTO DORMITORIO PARA BENEFICIAR A 10 FAMILIAS EN LA LOCALIDAD DE EMILIANO ZAPATA, MUNICIPIO DE TENABO.

LOCALIDAD: EMILIANO ZAPATA

ESTADO: CAMPECHE

**LISTA DE BENEFICIARIOS DE LOS CUARTOS DORMITORIOS EMILIANO ZAPATA**

- 1 LILIANA PATRICIA TZEK POOL
- 2 SILVIA UICAB UICAB
- 3 AURELIO MARIBEL PECH COCOM
- 4 MARILZBETH CHAN UICAB
- 5 HERMINIA AGUSTINA DZIB HUCHIN
- 6 ROSA UICAB CHAN
- 7 MARIA GUADALUPE UICAB CHI
- 8 IRMA MARIA UICAB UICAB
- 9 MARIA ESTELA TUYUB UICAB
- 10 MARIA ERMELINDA UICAB CHAN

ING. JANITZIO HERRERA DE LA CRUZ  
SUPERINTENDENTE DE OBRA

ARG. ELVER DAVID CUY GARRIDO  
SUPERVISOR

ARG. MARIO GILVER GONZALEZ GONGORA  
DIRECTOR DE OBRAS PUBLICAS

**GRUPO CORPORATIVO U-KAY BATAAB BATEELELOB S.A DE C.V.**

CALLE 18 NUM. 68 COL. CENTRO, ENTRE 19 Y 21, CANDELARIA, CAMPECHE, C.P. 24330

R.F.C. GCU090205FNA

ESTIM.: 3  
(FINIQUITO)

OBRA: CONSTRUCCION DE CUARTO DORMITORIO PARA BENEFICIAR A 10 FAMILIAS EN LA LOCALIDAD DE EMILIANO ZAPATA, MUNICIPIO DE TENABO.

LOCALIDAD: EMILIANO ZAPATA

ESTADO: CAMPECHE

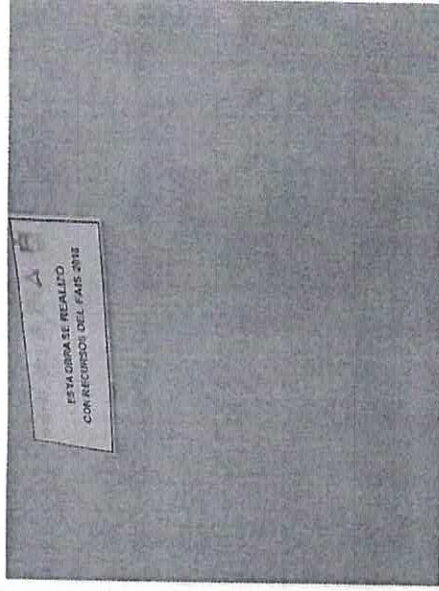
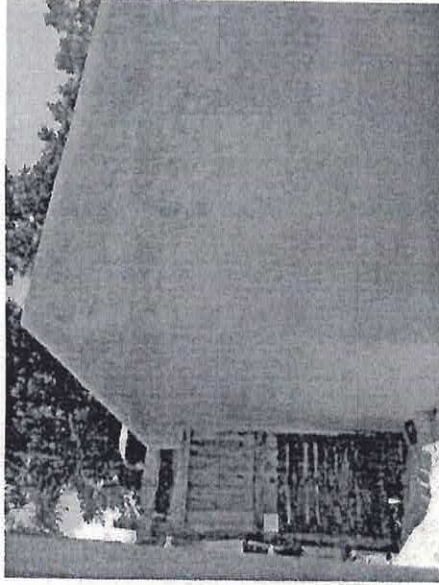
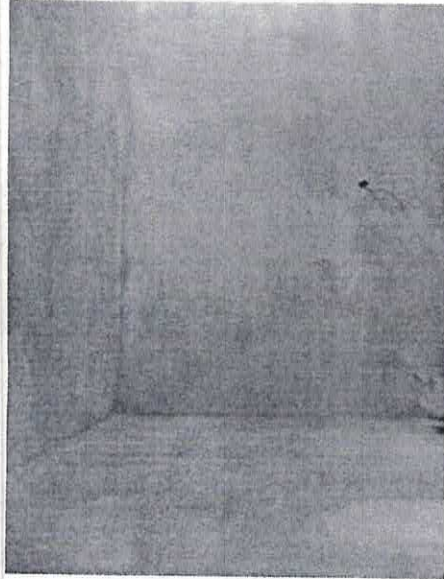

APLANADOS EN MUROS INTERIOR COMO EN EXTERIOR A DOS CAPAS CON ESPESOR DE 1.0 CM, A PLOMO Y REGLA CON RICH Y EMPARCHE ACABADO ESTUCADO

  
ING. JANITZIO HERRERA DE LA CRUZ  
SUPERINTENDENTE DE OBRA

  
ARQ. ELVER DAVID CUY GARRIDO  
SUPERVISOR

  
ARQ. MARIO GILVER GONZALEZ GONGORA  
DIRECTOR DE OBRAS PUBLICAS



**GRUPO CORPORATIVO U-K'AY BATAAB BATELELOB S.A DE C.V.**

CALLE 18 NUM. 68 COL. CENTRO, ENTRE 19 Y 21, CANDELARIA, CAMPECHE, C.P. 24330

R.F.C. GCU090205FNA

ESTIM.: 3  
(FINIQUITO)

OBRA: CONSTRUCCION DE CUARTO DORMITORIO PARA BENEFICIAR A 10 FAMILIAS EN LA LOCALIDAD DE EMILIANO ZAPATA, MUNICIPIO DE TENABO.

LOCALIDAD: EMILIANO ZAPATA

ESTADO: CAMPECHE

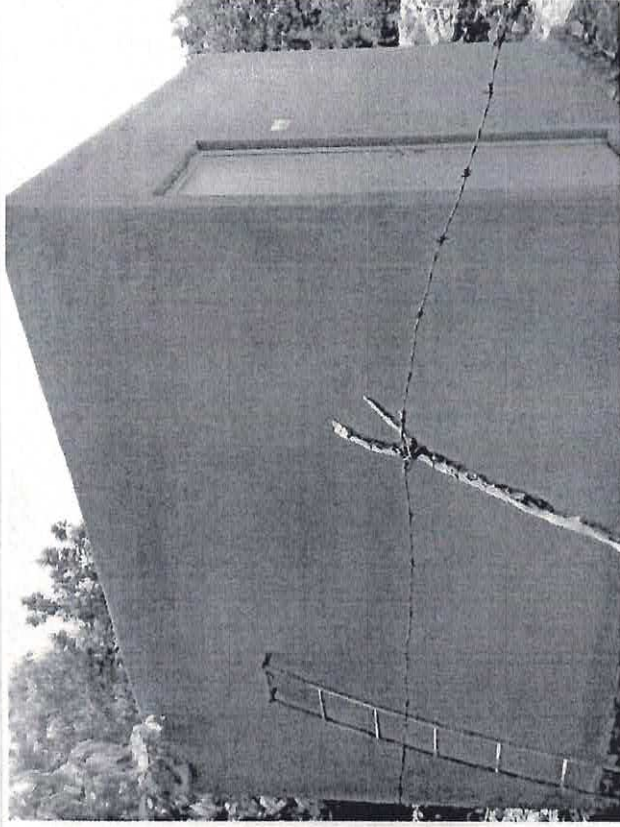
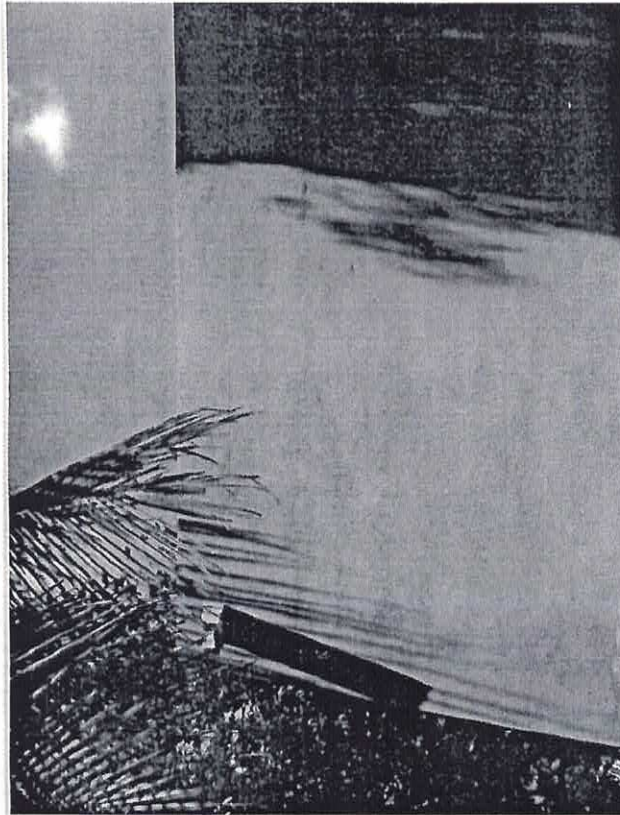

SUMINISTRO Y COLOCACION DE GARGOLAS PREFABRICADAS DE CONCRETO DE SECCION 15x10 CM DE 40 CM DE LARGO

  
ING. JANITZIO HERRERA DE LA CRUZ  
SUPERINTENDENTE DE OBRA

  
ARQ. ELVER DAVID EDDY GARRIDO  
SUPERVISOR

  
ARQ. MARIO GILVER GONZALEZ GONGORA  
DIRECTOR DE OBRAS PUBLICAS



**GRUPO CORPORATIVO U-KAY BATAAB BATEELELOB S.A DE C.V.**

CALLE 18 NUM. 68 COL. CENTRO, ENTRE 19 Y 21, CANDELARIA, CAMPECHE, C.P. 24330

R.F.C. GCU090205FNA

ESTIM.: 3  
(FINIQUITO)

OBRA: CONSTRUCCION DE CUARTO DORMITORIO PARA BENEFICIAR A 10 FAMILIAS EN LA LOCALIDAD DE EMILIANO ZAPATA, MUNICIPIO DE TENABO.

LOCALIDAD: EMILIANO ZAPATA

ESTADO: CAMPECHE

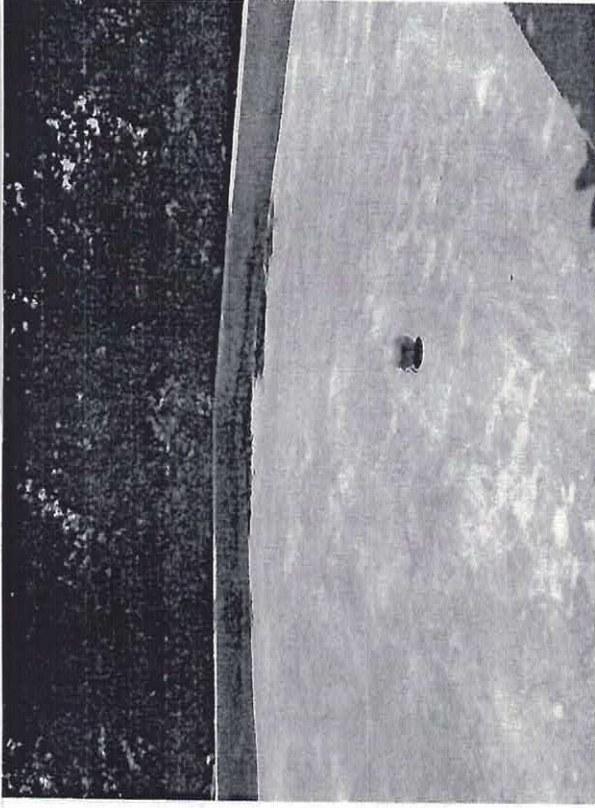
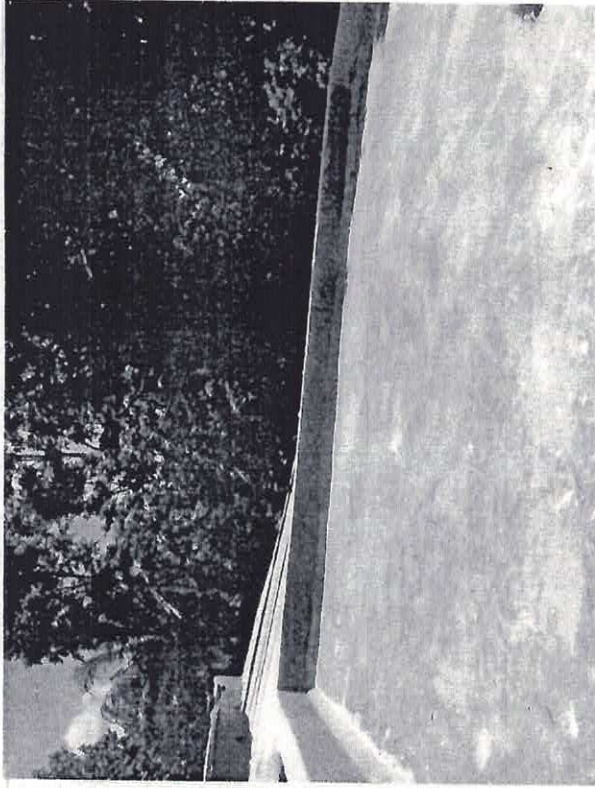

ACABADO EN AZOTEA, CON CALCRETO EN AZOTEA, DE 3 CM DE ESPESOR PROMEDIO Y PENDIENTE MINIMA DE 2%, A BASE DE CEM-CAL- POLVO DE PIEDRA- GRAVA EN PROP 1:9:18:27:

  
ING. JANITZIO HERRERA DE LA CRUZ  
SUPERINTENDENTE DE OBRA

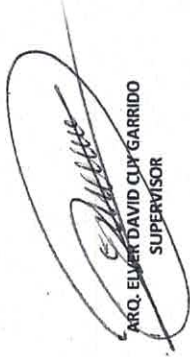
  
ARQ. ELVER DAVID CUY GARRIDO  
SUPERVISOR

  
ARQ. MARIO GILVER GONZALEZ GONGORA  
DIRECTOR DE OBRAS PUBLICAS

**GRUPO CORPORATIVO U-K'AY BATAAB BATEELELOB S.A DE C.V.**

CALLE 18 NUM. 68 COL. CENTRO, ENTRE 19 Y 21, CANDELARIA, CAMPECHE, C.P. 24330

R.F.C. GCU090205FNA

ESTIM.: 3  
(FINIQUITO)

OBRA: CONSTRUCCION DE CUARTO DORMITORIO PARA BENEFICIAR A 10 FAMILIAS EN LA LOCALIDAD DE EMILIANO ZAPATA, MUNICIPIO DE TENABO.

LOCALIDAD: EMILIANO ZAPATA

ESTADO: CAMPECHE

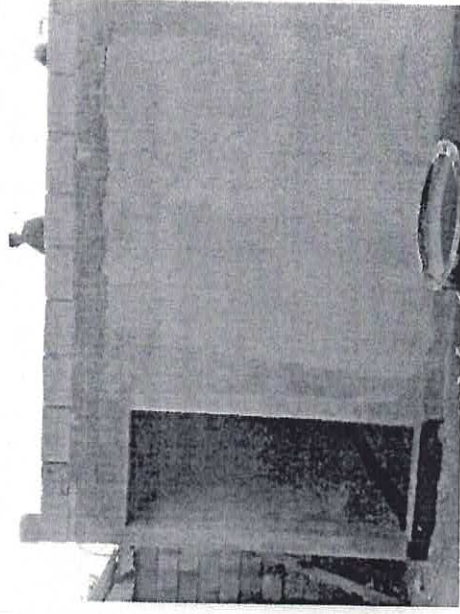
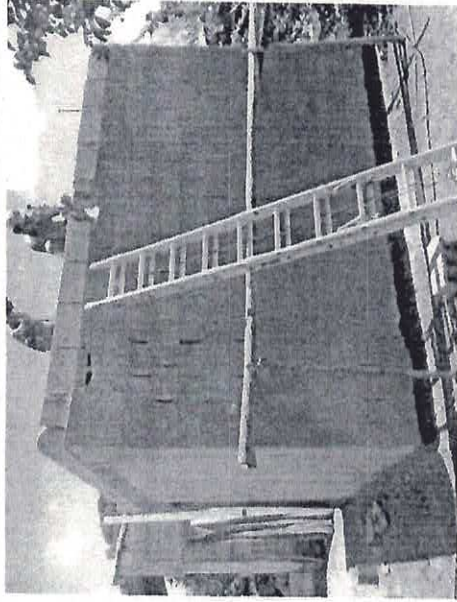
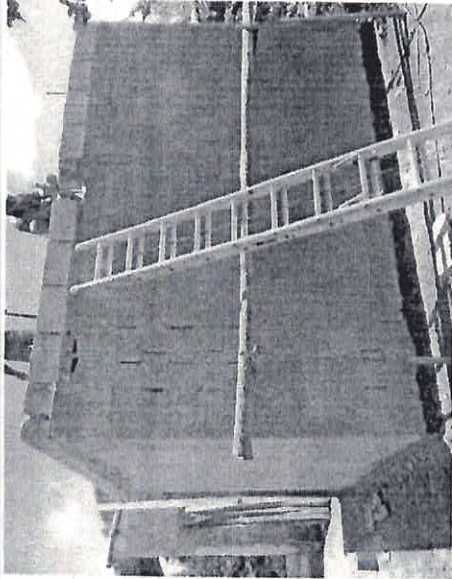

PRETIL (OBRA MUERTA EN AZOTEA) CON BLOCK DE 15x20x40 CM, ASENTADO Y JUNTADO CON MORTERO DE CEM-POLVO DE PIEDRA EN PROP. 1:5. RELLENO CON CONCRETO SIMPLE HECHO EN OBRA DE  $f'c=100$  KG/CM2.

  
ING. JANITZIO HERRERA DE LA CRUZ  
SUPERINTENDENTE DE OBRA

  
ARQ. ELVER-DAVID CUY GARRIDO  
SUPERVISOR

  
ARQ. MARIO GILVER GONZALEZ GONGORA  
DIRECTOR DE OBRAS PUBLICAS



**GRUPO CORPORATIVO U-K'AY BATAAB BATEELELOB S.A DE C.V.**

CALLE 18 NUM. 68 COL. CENTRO, ENTRE 19 Y 21, CANDELARIA, CAMPECHE, C.P. 24330

R.F.C. GCU090205FNA

ESTIM.: 3 (FINQUITO)

OBRA: CONSTRUCCION DE CUARTO DORMITORIO PARA BENEFICIAR A 10 FAMILIAS EN LA LOCALIDAD DE EMILIANO ZAPATA, MUNICIPIO DE TENABO.

LOCALIDAD: EMILIANO ZAPATA

ESTADO: CAMPECHE

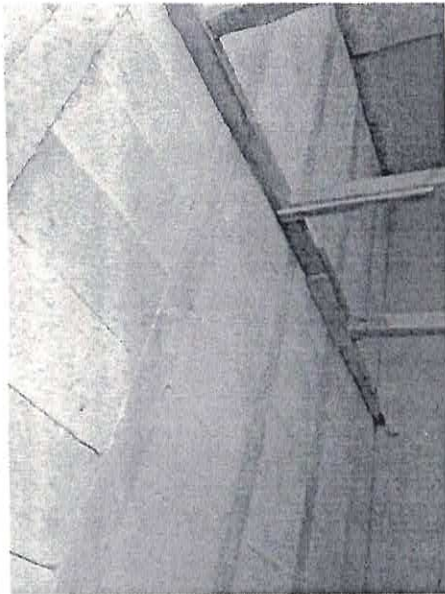
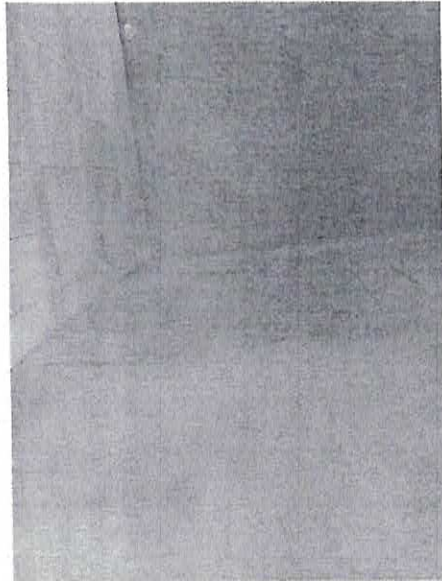
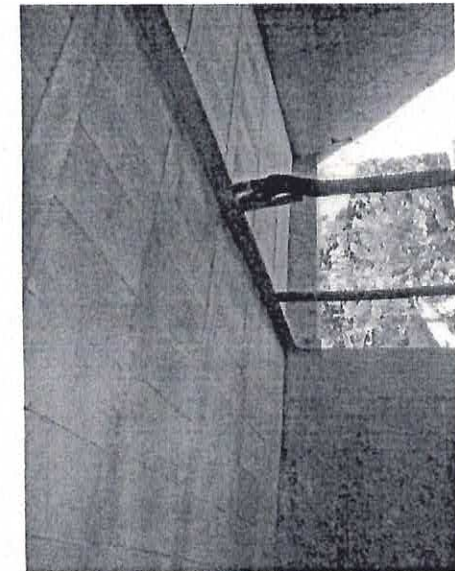

TECHO DE VIGUETA PRETENZADA TIPO 12-5 Y BOVEDILLA DE 15x25x56 CM CON UNA CAPA (A COMPRESION) DE CONCRETO, ELABORADO EN OBRA DE f'c=200 KG/CM2 DE 5 CM DE ESPESOR PROMEDIO, REFORZADO POR TEMPERATURA CON MALLA ELECTROSOLDADA TIPO 6x6-10/10.

  
ING. JANITZIO HERRERA DE LA CRUZ  
SUPERINTENDENTE DE OBRA

  
ARQ. ELVER DAVID CUY GARRIDO  
SUPERVISOR

  
ARQ. MARIO GILVER GONZALEZ GONGORA  
DIRECTOR DE OBRAS PUBLICAS



**GRUPO CORPORATIVO U-K'AY BATAAB BATEELELOB S.A DE C.V.**

CALLE 18 NUM. 68 COL. CENTRO, ENTRE 19 Y 21, CANDELARIA, CAMPECHE, C.P. 24330

R.F.C. GCU090205FVA

ESTIM.: 3 (FINIQUITO)

OBRA: CONSTRUCCION DE CUARTO DORMITORIO PARA BENEFICIAR A 10 FAMILIAS EN LA LOCALIDAD DE EMILIANO ZAPATA, MUNICIPIO DE TENABO.

LOCALIDAD: EMILIANO ZAPATA

ESTADO: CAMPECHE

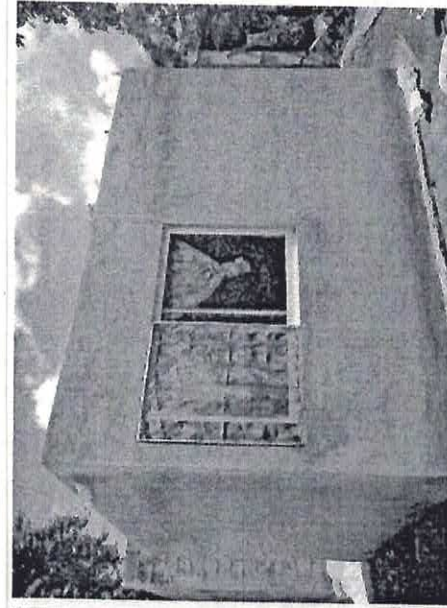
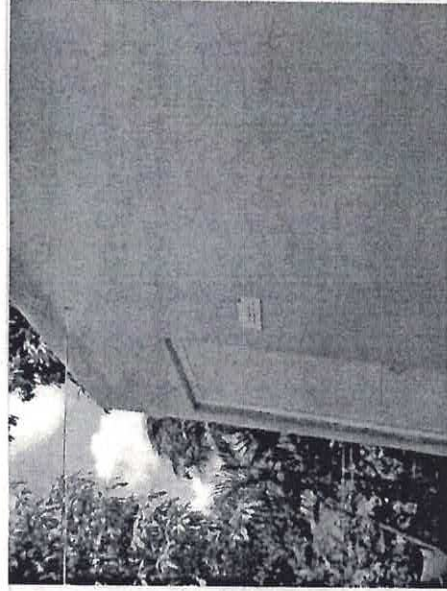
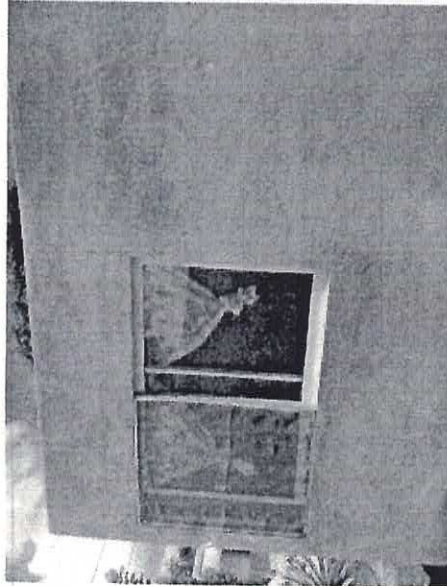

SUMINISTRO Y COLOCACION DE CANCELERIA BLANCA DE ALUMINIO DE 2" CON VIDRIO DE 4 MM Y SUMINISTRO Y COLOCACIÓN DE PUERTA DE LÁMINA LISA PARA EXTERIOR DE 0.82 X 2.20 M., CON MARCO METÁLICO.

ING. JANITZIO HERRERA DE LA CRUZ  
SUPERINTENDENTE DE OBRA

ARQ. ELVER DAVID CRUZ GARRIDO  
SUPERVISOR

ARQ. MARIO GILVER GONZALEZ GONGORA  
SUPERVISOR